

Støvprøver til DNA-analyse

Formålet med udtagning af en støvprøve til orienterende skimmelanalyse er at undersøge en bolig eller et rum for en mistanke om, at der er skjult skimmelvækst – inden en omfattende og evt. destruktiv undersøgelse iværksættes.

Prøven analyseres med den nyeste DNA-baserede undersøgelsesteknik og resultatet vurderes både i forhold til mængden og artssammensætningen af skimmel i prøven.



Prøven udtages under normale forhold

For at give et retvisende billede af skimmelbelastningen fra eventuelle skjulte skimmelskader bør prøven udtages i husstøv der er mellem 3 uger og 1 år gammelt – optimalt på en dørøverligger.

Dertil bør prøven udtages ift. en normal rengøringsituation. Undgå f.eks. derfor at udtage prøven efter hovedrengøring.

Prøveudtagning

Støvet opsamles med den medsendte vatpind ved at føre den over en vandret flade i en længde af 15 cm. (svarende til længden af det medfølgende rør), med støv, der er mellem 3 uger og 1 år gammelt. Derefter sættes vatpinden tilbage i hylsteret og indsendes til analyse.

Støvet kan f.eks. opsamles fra dørkarme, hylde, billeddrammer o.l., men ikke fra vindueskarme eller andre "kolde" områder, hvor der kan være kondens, eller arealer for tæt på gulvet, som f.eks. paneler, hvor jord fra skotøj kan kontaminere prøven.

Der kræves kun ganske små mængder støv til analysen. Prøven bør ikke tages på områder med meget gammelt støv, da dette kan indeholde skimmelvækst i selve støvet, som kan kontaminere prøven.

Udfyld papirerne og returner sammen med prøven

Udfyld omhyggeligt det vedlagte oplysningskema.

Hvis der er sket ændringer i opsamlingen i forhold til den ovenfor beskrevne fremgangsmetode, anføres det på oplysningskemaet.

Returner støvprøven sammen med oplysningskemaet i den fremsendte svarkuvert.

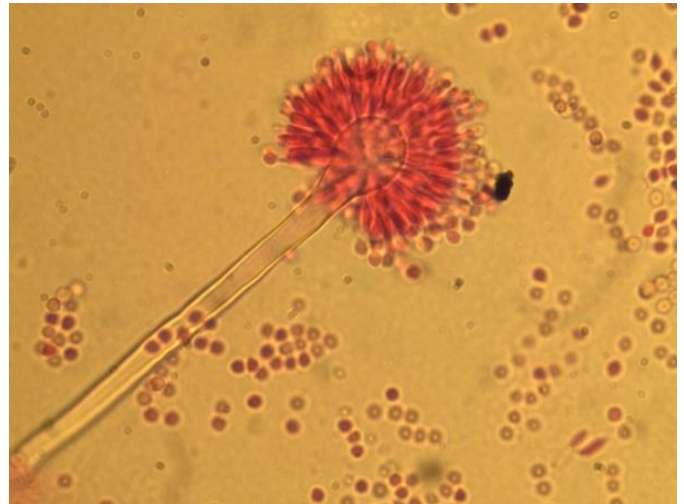

Afrapportering

Analyseresultatet foreligger ca. 1-2 dage efter vi har modtaget prøven.

Af rapporten vil det fremgå hvor stor risiko der er for, at der findes en skjult skimmelskade i den undersøgte bolig eller det undersøgte rum.

Hvis du har spørgsmål, er du velkommen til at kontakte os på tlf.: 4076 0657 eller skimmel@dmr.dk.

